

Koneiden käsisyys valittavissa

Kuvassa vasenkätinen VV-mallin kone.

HYÖTYSUHDE
JOPA 87%

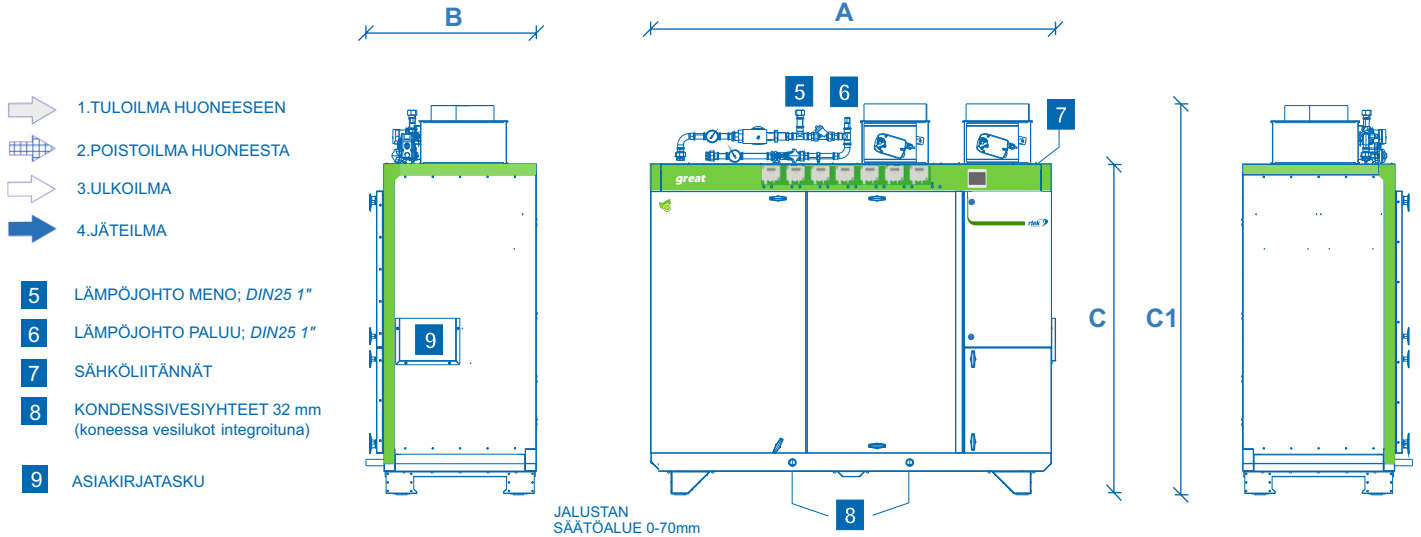

Z525 VV koneen kanavalähtöjärjestys

vasenkätinen konemalli (VV)

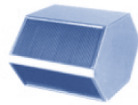
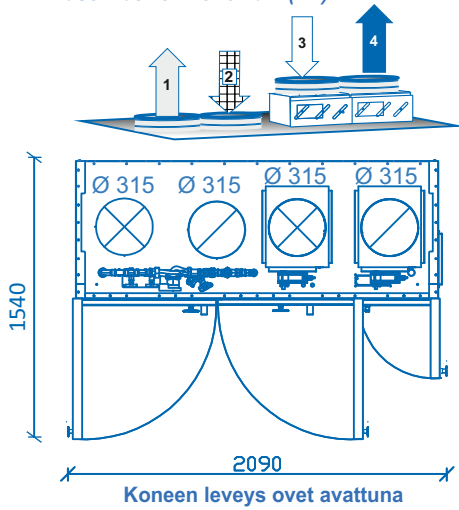

Z525 PR koneen kanavalähtöjärjestys

vasenkätinen konemalli (PR)

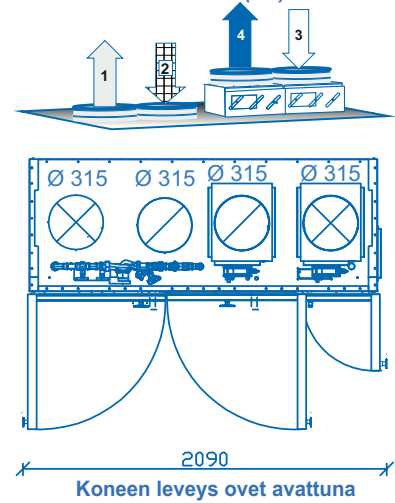

oikeakätinen konemalli (VV)

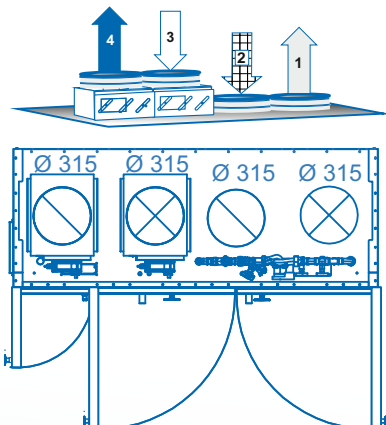

oikeakätinen konemalli (PR)

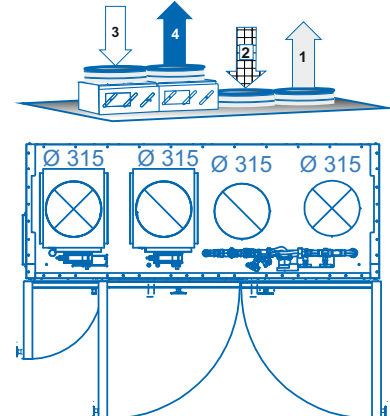

Z 525

great

KONEEN PÄÄMITAT

A	2020
B	850
C	1650
C1	1950

Tekniset tiedot

ETULÄMMITYS SÄHKÖLLÄ (HE) (VV-MALLI)	max.10.2 kW		
JÄLKILÄMMITYS	VESI:	9.5 kW vesi 50°/30°C, ilma Δt 15°C	12.7 kW vesi 50°/30°C, ilma Δt 20°C
	SÄHKÖ:	max. 10.2 kW	
EC-TASAVIRTAPUHALLIN:	0.75 kW	3.3 A.max	230V 50/60 Hz
PAINO	500 Kg		
HUOLTOTILA	805 mm		

Sähkötiedot

SÄHKÖLIITÄNNÄT: 525-VV	
VESIPATTERI: (ei etulämmitystä)	kokonaisteho max 1,6 kW 3 x 16A MMJ 5 x 2,5S
SÄHKÖPATTERI: (ei etulämmitystä)	kokonaisteho max 11,8 kW 3 x 25A MMJ 5 x 6S
VESIPATTERI: + sähköinen etulämmitys	kokonaisteho max 11,8 kW 3 x 25A MMJ 5 x 6S
SÄHKÖPATTERI: + sähköinen etulämmitys	kokonaisteho max 21,9 kW 3 x 40A MMJ 5 x 10S

SÄHKÖLIITÄNNÄT: 525-PR	
VESIPATTERI: (ei etulämmitystä)	kokonaisteho max 1,7 kW 3 x 16A MMJ 5 x 2,5S
SÄHKÖPATTERI: (ei etulämmitystä)	kokonaisteho max 11,9 kW 3 x 25A MMJ 5 x 6S

LÄMPÖJOHTOLIITÄNTÄ

VESIPATTERIKOJEESSA

Kytettyäsi lämpöjohdot, tarkista lämmönsäätöryhmän liitokset ja säädä vesivirta linjansäätöventtiileistä!

2-tie venttiili TV1 sisältyy koneitoimitukseen, kun koneessa ohjaussäädin

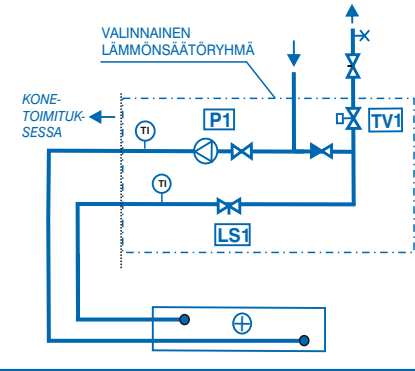

KONEEN VARUSTUS VALITTAVISSA:

<input type="checkbox"/> EC-tasavirtapuhaltimet	<input type="checkbox"/> Äänenvaimennus
<input type="checkbox"/> *portaaton säätö 0-10v ohjauksella; lämpötilan, paineen, kosteuden tai hiilidioksidipitoisuuden mukaan	<input type="checkbox"/> -kanavavaimennin (tuloilma)
<input type="checkbox"/> Lämmöntalteenotto	<input type="checkbox"/> -kanavavaimennin (poistoilma)
<input type="checkbox"/> -vastavirtalämmönsiirrin	<input type="checkbox"/> Sulkupellit
<input type="checkbox"/> * lohkosulatuspelti 3 lohkoa + ohitus	<input type="checkbox"/> -ulkoilman sulkupelti, kiinni koneessa
<input type="checkbox"/> -pyörivä lämmönsiirrin + LTO:n pyörintänopeuden säädin	<input type="checkbox"/> -jäteilma sulkupelti, kiinni koneessa
<input type="checkbox"/> Suodatus	<input type="checkbox"/> -ulkoilma sulkupelti D2, kanavaan
<input type="checkbox"/> -esisuodatin, kanava *ISO coarse 90% pussisuodatin	<input type="checkbox"/> -jäteilma sulkupelti D2, kanavaan
<input type="checkbox"/> -ulkoilmasuodatin; *ISO ePM1 60% pussisuodatin (F7)	<input type="checkbox"/> -peltimoottori
<input type="checkbox"/> -poistoilmasuodatin; *ISO ePM10 60% pussisuodatin (M5) tai ISO ePM1 60% pussisuodatin (F7)	<input type="checkbox"/> *auki/kiinni
<input type="checkbox"/> -varasuodatinsarja	<input type="checkbox"/> *jousipalautteinen
<input type="checkbox"/> -suodatinvahti, painelähetin	<input type="checkbox"/> Sähkö ja automatiikka
<input type="checkbox"/> Lämmitys	<input type="checkbox"/> -sähköohjauskeskus
<input type="checkbox"/> - jälkilämmitys	<input type="checkbox"/> -säätökeskus
<input type="checkbox"/> * vesipatteri (VP)	<input type="checkbox"/> * kojeessa ohjaussäädin
<input type="checkbox"/> * sähköpatteri (SP)	<input type="checkbox"/> * Fidelix Fx-Vent (FIM)
<input type="checkbox"/> -vesipatterin lämmönsäätöryhmä (LSR)	<input type="checkbox"/> * Ouman Ouflex (OF)
<input type="checkbox"/> -etulämmitys	<input type="checkbox"/> * Siemens Climatix (SIC)
<input type="checkbox"/> * sähköpatteri (ES) koneessa	<input type="checkbox"/> * liityntä alakeskus VAK-ohjaussäätimelle
<input type="checkbox"/> * nestepatteri (ENU) kanavaan	<input type="checkbox"/> * VAK-liitäntä kenttälaitteet KT (VAK)
<input type="checkbox"/> -etulämmitys/viilennys	<input type="checkbox"/> * VAK-liitäntä kenttälaitteet AU (VAKAU)
<input type="checkbox"/> * nestepatteri (ENVU) kanavaan	<input type="checkbox"/> -kosteustuntoelin
<input type="checkbox"/> Jäähdytys	<input type="checkbox"/> -hiilidioksidituntoelin (CO2)
<input type="checkbox"/> -jäähdytyspatteri, neste (JP), koneessa	<input type="checkbox"/> -painelähtimet, vakiopaine
<input type="checkbox"/> -jäähdytyspatteri, suorahöyrystys (DX), koneessa	<input type="checkbox"/> -ilmamäärämittarit
	<input type="checkbox"/> -kanavalämpömittarit
	<input type="checkbox"/> -häätä-seis (palovaara)